



Fort Liezele

museale parel en toeristische trekpleister



Enkele kerndata

2

- 1908 bouw van het fort
- 1914 belegering Vesting Antwerpen
Fort Liezele quasi ongeschonden
- 1914-1979 geen actieve rol, vooral depot
- 1979 aankoop door gemeente Puurs

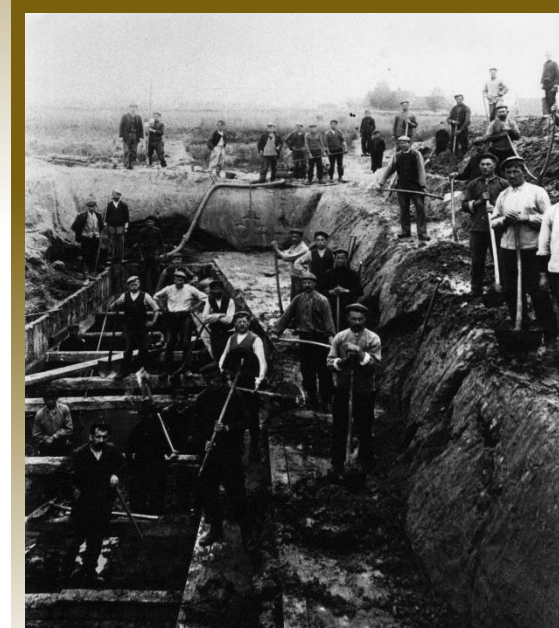

Exploitatie

3

Aanvankelijk bestemd voor passieve recreatie

18ha natuurdomein

Gebruikt door diverse verenigingen

- *Wandelclub*
- *Hengelsportclub*
- *Wijnmakersgilde*
- ...



Exploitatie

4

Aandacht voor erfgoed komt later

Vriendenkring Fort Liezele

Stichting Fort Liezele

VZW Stichting Fort Liezele (1997)



Exploitatie

5

Verdiensten van de VZW

Initiële instandhouding en restauratie

Uitbouw collectie, inrichting museumzalen

Exploitatie en ontsluiting d.m.v.
museumbezoek en evenementen



Exploitatie

6

Verdiensten van het lokaal bestuur

Permanente restauratie

Financiering + aantrekken subsidies

Blijvend geloof in potentieel van site

Fort als middelpunt in nieuwe recreatiezone

Park Fort Liezele



Nieuwe dynamiek

7

2016: Memorial Museum Fort Liezele

Brede cultuur-toeristische ontsluiting

2018: mijlpaal

- *opening landschapspark*
- *opening fortcafé De Batterie*
- *tal van evenementen op de fortsite*

2019-2020: verdere ontwikkeling

- *opening Escape Fort Liezele*
- *start project 'museale vernieuwing'*



Museaal

8

Het museum doorheen de jaren

Drang naar groei

Groei = meer

Groei \neq meer focus of uitdieping

Resultaat

Museum met vage thematiek

Geen duidelijke verhaallijn



Museale verandering

9

Doel: rationalisering van het aanbod

Minder een allegaartje

Gebruik van de USP's

- *best bewaarde pantserfort van de buitengordel*
- *ideale plek voor verhaal van hele fortengordel*
- *museum bij uitstek over Vesting Antwerpen 1914*

Duidelijke verhaallijnen

Durven selecteren en uitdiepen



Museale verandering

10

Warm onthaald door lokaal bestuur

Inzet van professionals

Gebruik van het momentum

- Vloeren
- Technieken
- Toegang en beveiliging

Eén jaar gesloten

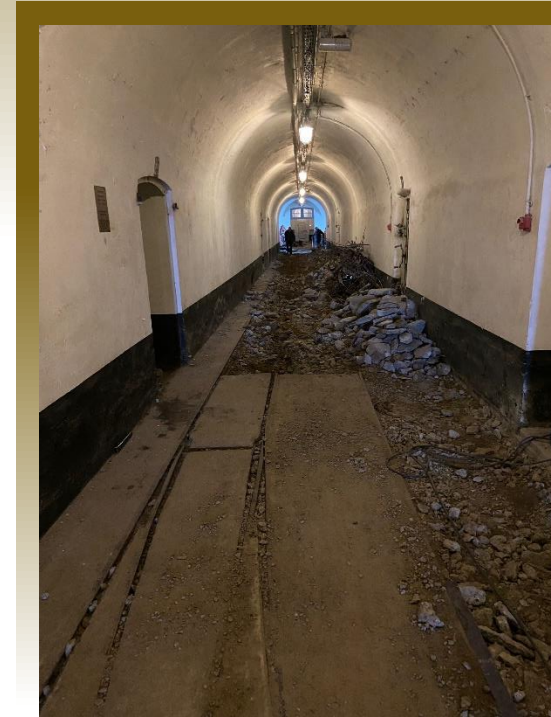

Museale ambities

11

Modernisering van de scenografie

Aangepast aan een hedendaags publiek

Grotere nadruk op belevingsaspect

Horen en zien

Doen en ervaren

Digitale ontsluiting kenniscentrum



Bredere ambities lokaal bestuur

12

Fort als museale topattractie

Fort als deel van grotere belevingssite

Natuur en recreatie

- *Landschapspark*
- *Wandel- en fietspaden*
- *Groene ring*
- *Fit-o-meter*
- *Blote Voetenpad*
- *Hengelsport*
- *Watergebonden recreatie (?)*



Bredere ambities lokaal bestuur

13

Een nieuwe dimensie van beleving

Overnachtingsmogelijkheden

- *Twee gastenkamers*
- *Bed & Breakfast*
- *Fort-sfeer als unieke belevingsfactor*



Samenvattend



De voetangels

15

Geklasseerd gebouw

Agentschap Onroerend erfgoed

Europese habitatrictlijn

Agentschap Natuur en Bos

Natuurpunt



Beschermd
Monument



De voetangels

16

Hogere ambities, strengere preventie

Brandweer

Verzekeraar

Evacuatieplannen

Signalisatie

Bestrijdingsmiddelen



De voetangels

17

De gevoeligheden

Verandering !

“Vroeger was het toch ook OK?”

Externen = de vijand

Belang van communicatie

Duiding

Betrokkenheid

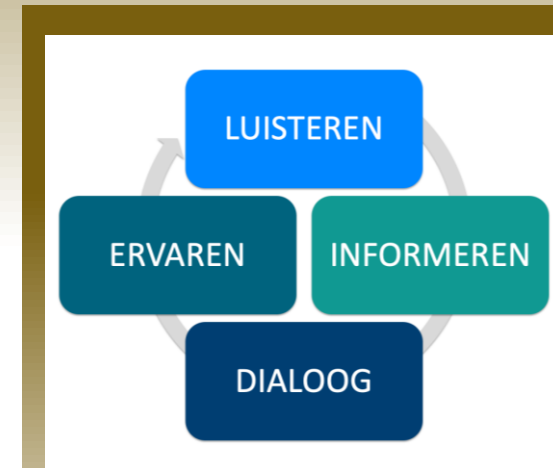

De voetangels

18

Meer beleving vergt meer infrastructuur

Elektriciteit

Data

Investerings in hardware

Programmatie software



De voetangels

19

Tempus fugit

Alles duurt langer dan gepland

Begin op tijd





Fort Liezele

Opening najaar 2022

